２０２０年度　活動報告
障がい児教育支援基金

Education Support Project for Children with Disabilities (ESPCD)

WAFCA は、車いすや奨学金で障がいのある子どもたちが学校で勉強し、社会の中で自立することを目指して、2017 年に『障がい児教育支援基金』を立ち上げました。これまでのタイ、インドネシアに加え、2019 年度から新たに中国雲南省が基金の支援対象地域になりました。2020 年度の活動の様子や子どもたちの成長をご報告します。

認定ＮＰＯ法人

アジア車いす交流センター（WAFCA）

はじめに

障がいの有無に関わらず、年齢や学力に応じて質の良い教育を受け、生活や社会の中で自立を目指す権利はすべての子どもたちに平等にあります。

しかし、WAFCA が車いす支援活動を行っているタイ、インドネシア、中国雲南省の農村部や貧困地域では、経済的・社会的理由で未だに就学や通学が困難な障がい児が多くいます。

例えば、タイでは障がい児の初等教育の就学率は上がっていますが、高校や大学進学を支援する公的機関がなく、一気に進学率が下がってしまいます。

インドネシアでは政府の予算不足から、保護者が立ち上げた私設の特別支援学校も多く、授業料や制服代が大きな負担となっています。

中国雲南省は人口の約 6 割が貧しい山岳地域に暮らす少数民族です。協働している雲南特殊教育職業学院でも、少数民族出身で障がいのある多くの学生たちが寮で生活しながら学んでいますが、食費や生活費の仕送りが少なく困っています。

これらの課題解決に取り組むため、2020 年度は **49 名（組）** の支援者の皆様より合わせて **5,218,390 円**の寄付金をいただき、タイで 49 名、インドネシアで 40 名、中国で 50 名の**計 139 名**の障がいのある子どもたちの就学・通学をサポートすることができました。

支援により、タイでは 11 名の子どもたちが高校、専門学校、中学校、小学校を卒業（課程を修了）し、9 名が進学を予定しています。その他、進級予定は 37 名、留年は 1 名でした。

また、在宅オンライン授業が続いているインドネシアでは、授業料や自宅での学習に必要な費用を支援できたことで、ほぼ全員が通学を継続することができました。一方で、ボゴール県のエカ・アマンダ・フェブリアンさん（享年 14 歳）が新型コロナウイルスに感染し亡くなるという悲しいニュースもありました。

中国では、雲南省特殊教育職業学院の障がいのある学生 50 名に対し、一律 500 元（約 8,300 円）の奨学生を提供しました。 3 月 31 日に学院で奨学金授与式が行われました。

2020 年度　タイの支援実績

支援内容	人数（重複あり）	合計金額（円）
車いす・補助具	7	148,750
通学交通費	30	393,400
学習タブレット	1	24,500
文具・プリンター	4	25,200
制服	2	15,050
寮費	2	189,000
給食費	2	14,000
成人用おむつ	1	14,000
インターン受入れ	1	47,250
学校バリアフリートイレ	2	490,000
進路相談	12	0
キャンプ	28	1,155,500
	合計（円）	2,516,650

＼タイの奨学生が通う学校のバリアフリー化を支援！／

「みんなにやさしい学校づくりプロジェクト」

タイ東北部チャヤプーム県の奨学生が通う小学校と中学校にバリアフリートイレ、舗装通路を設置しました。トイレには 2 メートル四方の余裕のあるスペース、スライドドア、手すりを完備し、車いすでも使いやすい設計です。学校、教育委員会、保護者、村人有志が協力し、奨学生（障がい者）だけでなく、みんなが使いやすいトイレを目指して話し合い、トイレを完成させました。

クッドナムサイ・ピッタヤコム中学校
奨学生：フィルム君 (中 1)

建設費用：210,000 円

バーン・ワーンアイジー小学校
奨学生：ユイさん (小 5)

建設費用：280,000 円

タイの奨学生一覧

	愛称（年齢 2020/6 時点） 名前	写真	県／学校（2020 年度の学年）	支援内容
1	ドリームさん（21 歳） ワニサー・ジッパンヤー		ウボンラチャタニー県／ウボンラチャタニーラチャパット大学(2 年生)	寮（アパート）家賃 105,000 円 家庭用プリンター8,750 円 キャンプ参加
2	メオ君（19 歳） ラタタマヌーン・カサムラム		ブリラム県／ブリラムラチャパット大学(1 年生)	交通費 14,000 円 家庭用プリンター8,750 円 キャンプ参加
3	エー君（22 歳） スティポーン・パコットム		マハサラカム県／マハサラカムラチャパット大学(1 年生)	電動車いす（日本から贈った中古） 交通費 14,000 円 キャンプ参加
4	トゥムタム君（23 歳） アナン・パンバーン		コンケーン県／シーサンワン・コンケーン特別支援学校(高校 3 年生)	キャンプ参加 進学相談・サポート
5	プラーさん（16 歳） ナンタカー・フームフック		スリン県／ヴィラワット・ヨーティン学校(高校 2 年生)	キャンプ参加
6	ジョータン君（15 歳） ティナポップ・ソマウォン		ブリラム県／バーン・チョーパカー学校(中学 3 年生)	交通費 14,000 円 キャンプ参加
7	ジョー君（16 歳） クリッサナポーン・アートシラー		ルーイ県／バーン・ドンノイ学校(中学 2 年生)	交通費 8,400 円 キャンプ参加
8	マイファーさん（16 歳） モンティチャー・マクムレック		ブリラム県／サトゥー産業地域教育カレッジ(専門学校 1 年生)	交通費 22,400 円 キャンプ参加
9	マン君（9 歳） ラーメーン・チュンチャート		ブリラム県／バーン・コクマイデーン・ファクラサン小学校(小学 4 年生)	学校で使うお小遣い 7,000 円 キャンプ参加
10	シット君（13 歳） ピシックン・チュンチャート		ブリラム県／バーン・コクマイデーン・ファクラサン学校(中学 1 年生)	学校で使うお小遣い 7,000 円 キャンプ参加
11	フィルム君（14 歳） チャイピパット・チャムナムクン	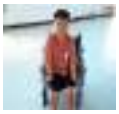	チャヤプーム県／クッドナムサイ・ピッタヤコム学校(中学 1 年生)	交通費 11,200 円 カスタムメイドの車いす 42,000 円 学校バリアフリートイレ建設費 210,000 円
12	ケン君（15 歳） サモーン・ラントンラーン		ブリラム県／バーン・トゥンジャンハン学校(中学 3 年生)	キャンプ参加 進学相談・サポート
13	ファースト（17 歳） ジンタパパー・サイヤー		シーサケット県／カンタラロム区ノンフォーマル教育学校(高校 2 年生)	テキスト代 7,000 円
14	パイさん（16 歳） ポーンウィパー・プアンパイワン		ルーイ県／ジラワノン・ウィーティット第 4 学校(中学 3 年生)	交通費 8,400 円
15	ユイさん（11 歳） ラチャニチャイ・スアントー		チャヤプーム県／バーン・ワーンアイジー学校(小学 5 年生)	キャンプ参加 学校バリアフリートイレ建設費 280,000 円

16	ネイさん（18 歳） オラパン・ポントーン		ウボンラチャタニー県／プッターメーター・ウィッタヤー学校(中学 1 年生:留年)	進学相談・サポート
17	マイさん（20 歳） オラワン・ポントーン		ウボンラチャタニー県／プッターメーター・ウィッタヤー学校(中学 1 年生:留年)	進学相談・サポート
18	トーさん（16 歳） ナロンリット・トンター		スリン県／ラット・パッタナー学校(中学 3 年生:留年)	支援なし ※中学を卒業し、次年度は進学せず 一旦支援は中止
19	プーカオ君（13 歳） ジラサック・シーダーハオ		ルーイ県／バーン・コックポーセンイアム学校(小学 6 年生:卒業)	進学相談・サポート
20	オイさん（18 歳） ウィチュダー・ピラー		ノンカーイ県／レデンプトリスト高等専門学校(専門学校 1 年生)	自走タイプ車いす 17,500 円 交通費 14,000 円 キャンプ参加
21	チャート君（17 歳） アピチャート・ソンクラム		ウボンラチャタニー県／ノンフォーマル教育学校(高校 1 年生)	進学相談・サポート
22	パーティー君（8 歳） クンピパット・クーハナー		アムナーチャルーン県／ソムサアートヌクン学校(小学 2 年生)	キャンプ参加 進学相談・サポート
23	サック君（17 歳） ジャトゥロン・カムヤイ		ノンカーイ県／レデンプトリスト高等専門学校(専門学校 1 年生:留年)	交通費 7,000 円 キャンプ参加
24	オンさん（18 歳） パニター・セーントーン		ノンカーイ県／レデンプトリスト高等専門学校(専門学校 2 年生)	交通費 14,000 円 制服代 2,800 円、文房具代 700 円 キャンプ参加
25	ピーチ君（13 歳） パタナチャイ・シーカムウィエン		コンケーン県／シーサンワン・コンケーン特別支援学校(小学 5 年生)	交通費 14,000 円 キャンプ参加
26	プロイさん（18 歳） プロイパリン・ロッケウ		コンケーン県／シーサンワン・コンケーン特別支援学校(中学 3 年生)	交通費 14,000 円 キャンプ参加
27	メイさん（15 歳） ウマポーン・コラプン		コンケーン県／シーサンワン・コンケーン特別支援学校(小学 3 年生)	交通費 14,000 円 キャンプ参加
28	ボール君（15 歳） ナロンデック・カラトーン		ノンタブリー県／シーサンワン・ノンタブリー特別支援学校(小学 6 年生)	交通費 19,600 円 キャンプ参加
29	オームくん（21 歳） アナンタチャイ・シーサアート		バンコク都／ノース・バンコク大学(大学 3 年生)	寮（アパート）家賃 84,000 円 キャンプ参加
30	ユーンさん（20 歳） ブンユーン・ナムポンクラン		アユタヤ―県／ワーンノイ区ノンフォーマル教育学校(中学 2 年生)	交通費 14,000 円 キャンプ参加
31	ゴットさん（11 歳） クリッサナポーン・トーンサムリー		チョンブリー県／特別支援学校（チャリヤオ・パワン記念学校）（小学 5 年生)	交通費 14,000 円
32	オイルさん（21 歳） ウィラダー・パティターン		チョンブリー県／パタヤ・レデンプトリスト高等専門学校(コンピュータ短期修了コース)	進学相談・サポート

33	ノイさん（18 歳） バンティター・ウォンフーン		チョンブリー県／パタヤ・レデンプトリスト高等専門学校(専門学校 3 年生)	交通費 14,000 円 キャンプ参加
34	ナムワンさん（18 歳） サランジット・コフアデーン		チョンブリー県／パタヤ・レデンプトリスト高等専門学校(専門学校 1 年生)	交通費 14,000 円 おむつ代 14,000 円 キャンプ参加
35	バス君（16 歳） シラシット・ムアンジャン		チョンブリー県／パタヤ・レデンプトリスト高等専門学校(専門学校 2 年生)	交通費 14,000 円 キャンプ参加
36	ジーハンさん（9 歳） インティラ・ブッナムペット		チョンブリー県／特別支援学校（チャリヤオ・パワン記念学校）(小学 3 年生)	交通費 14,000 円
37	ウさん（20 歳） ウィナダー・チャルーンシリ		チョンブリー県／パタヤ・レデンプトリスト高等専門学校	交通費 4,000 円 WAFCAT 事務局でインターンシップ 47,250 円 キャンプ参加
38	ガーフィールド君（13 歳） タナティップ・ティエントーン		チョンブリー県／特別支援学校（チャリヤオ・パワン記念学校）(小学 6 年生)	交通費 14,000 円 タブレット 24,500 円
39	マートさん（13 歳） ポーンシリ・パイジット		チョンブリー県／タンタララック学校(中学 3 年生)	進学相談・サポート
40	ポムパムさん（8 歳） ペッラダー・カンブーン		チョンブリー県特別支援学校（チャリヤオ・パワン記念学校）(小学 1 年生)	交通費 14,000 円 制服代 12,250 円
41	ファーサイさん（8 歳） ナティダー・パンウォン		チョンブリー県特別支援学校（チャリヤオ・パワン記念学校）(小学 4 年生:確認中)	交通費 14,000 円
42	トンクラー君（15 歳） タナコーン・ロープコープ		チョンブリー県タンタララック学校(中学 2 年生)	進学相談・サポート
43	フォンさん（18 歳） カノックワン・スンタラノン		チャンタブリー県ノンフォーマル教育学校(高校 2 年生)	電動車いすの修理代 16,800 円 キャンプ参加
44	ピムさん（16 歳） ピンパー・チュアウォンカム		ランパーン県トンティップ・ウィッタヤー学校(中学 1 年生)	交通費 11,200 円
45	プン君（13 歳） ワチャラウィー・クンティー		ランパーン県セームクワーウィッタヤー学校(中学 1 年生)	交通費 11,200 円
46	ベル君（10 歳） サラウット・マックムーン		ランパーン県バーン・タークイエン学校(小学 5 年生)	交通費 8,400 円
47	ミントさん（16 歳） シリポーン・ムーヘン		ピサヌローク県ワットヤーン（ミーマナ・ウィッタヤー）学校(中学 1 年生)	交通費 11,200 円 自走タイプ車いす 17,500 円 キャンプ参加
48	フィルム君（14 歳） ポッジャニン・パンセーン		チェンライ県ウィエンカーロン・ウィッタヤー学校(中学 2 年生)	交通費 11,200 円
49	ニムさん（10 歳） シリコーン・バンルアン		ナコーンサワン県ワットナークラン学校(小学 5 年生)	交通費 11,200 円 自走タイプ車いす 17,500 円

2020 年度　インドネシアの支援実績

支援内容	人数（重複あり）	合計金額（円）
学費（登録費・月謝）	26 名	243,900
制服代	29 名	102,200
教科書代	15 名	15,600
定期試験受験料	10 名	52,200
特別活動費	4 名	5,900
通学交通費	10 名	20,000
在宅学習費、学習机、文具、セラピー	31 名	128,500
その他（おむつ、携帯・ネット代）	30 名	144,500
	合計（円）	712,800

インドネシアの奨学生一覧

	愛称（年齢 2020/5 時点） 名前	写真	県／学校（2020 年度の学年）	支援内容
1	アリオ君（13 歳） M.アリオ・プリハンディト		北ジャカルタ市公立ルマジャ小学校(小学 6 年生)	学校登録料・授業料・試験受験料、教科書・制服・自宅学習用の学用品購入費として 15,840 円
2	アジス君（13 歳） アブドゥル・アジス・シャバニ		西ジャカルタ市公立第 61 西ジャカルタ中学校(中学 1 年生)	交通費、制服・教科書・靴・通学カバン・自宅学習用の学用品、インターネットパケット代、携帯電話、オムツ、ミルクの購入費として 17,600 円
3	アランさん（21 歳） アラン・サギタ・アラムシャー		東ジャカルタ市マハディカ 第 4 ジャカルタ専門高等学校(高校 3 年生)	授業・試験受験料、交通費、インターネットパケット代、文房具・オムツの購入費として 22,000 円
4	ディエリ君（15 歳） M.アブディエリ・ヌラジブ		南ジャカルタ市ウラカ・プンチャ・レバック・ブルス特別支援学校(中学 2 年生)	授業料・課外活動費・オムツ代、インターネットパケット代として 17,600 円
5	ニサさん（9 歳） アニサトゥール・アジィアー		南ジャカルタ市(公立)スレンセン・サワー第 14 小学校(小学 3 年生)	制服・教科書・自宅学習用の学用品・オムツ・ミルクの購入費、インターネットパケット代として 15,840 円
6	マヒラさん（7 歳） マヒラ・ファタラニ・アッザーラ		南ジャカルタ市バスマラ財団学校(小学 1 年生)	学校登録料・授業料・教科書・自宅学習用の学用品・オムツ・ミルクの購入費として 13,200 円
7	トゥガール君（12 歳） M トゥガール・ビモ・サントソ		東ジャカルタ市第 27 東ジャカルタ中学校(中学 1 年生)	制服代、パソコンのサービス料として 15,800 円
8	レザ君（9 歳） アフマッド・シャーレザ		東ジャカルタ市ヌルル・フダ宗教小学校(小学 4 年生)	2020 年度は健康上の理由で通学を継続することができなかったため、奨学金の支援は中止し、次年度の再就学を支援予定。
9	アルダン君（8 歳） アルダン・ドゥイ・サプトゥラ		北ジャカルタ市(公立)第 8 ジャカルタ特別支援学校(小学 2 年生)	制服・教科書・自宅学習用の学用品・靴・通学カバン・オムツ・ミルクの購費、インターネットパケット代として 13,200 円
10	アッザーム君（8 歳） アッザーム・リザルディ		北ジャカルタ市(公立)第 8 ジャカルタ特別支援学校(小学 2 年生)	制服・自宅学習用の学用品・靴・通学カバン・オムツ・ミルクの購入費、インターネットパケット代として 13,200 円

11	ワハユ君（14 歳） ワハユ・クルニアワン		タンゲラン市アル・ムバロック宗教中学校(中学 1 年生)	学校登録料・授業料・試験受験料・制服・学用品の購入費として 17,600 円
12	シーファさん（7 歳） シーファ・トゥリ・ラハユ		タンゲラン市アル・ムバロック宗教小学校(小学 1 年生)	授業料として 13,200 円
13	ロシャーさん（17 歳） ロシャー・ナピラ・ヌル・ファティア		デポック市ヤムペリ・デポック高等学校(高校 3 年生)	授業料、オムツ代として 24,640 円
14	ノヴィルダさん（11 歳） ノヴィルダ・コイルニサ		デポック市(公立)第 1 ボジョンサリ小学校(小学 3 年生)	制服・教科書・課外活動費・セラピー代・自宅学習用の学用品・靴・ミルクの購入費、インターネットパケット代として 13,200 円
15	リンタンさん（9 歳） リンタン・アンティカ		デポック市(公立)第 1 ボジョンサリ小学校(小学 3 年生)	制服・教科書・課外活動費・セラピー代、自宅学習用の学用品・オムツ・ミルクの購入費、インターネットパケット代として 13,200 円
16	ロフマン君（15 歳） アブドゥル・ロフマン・アルファリシィ		デポック市(公立)第 18 デポック中学校(中学 2 年生)	授業料・制服・教科書・交通費・自宅学習用の学用品・オムツ・ミルクの購入費、インターネットパケット代として 17,600 円
17	アンディカ君（22 歳） アンディカ		デポック市グナダルマ大学(大学 4 年生)	制服代・靴・通学カバン・学用品・インターネットパケット代として 26,400 円
18	アシィさん（18 歳） アシィ		デポック市ミットゥファウル・ファラー・イスラム中学校(中学 1 年生)	学校登録料・授業料・教科書代・制服代・試験受験料・自宅学習用の学用品・靴・通学カバンの購入費として 17,600 円
19	ナイラさん（9 歳） ナイラ・アラザキア		ボゴール県(公立)パニネンガン・チビノン小学校(小学 3 年生)	教科書代・制服代・靴・通学カバン・自宅学習用の学用品の購入費、インターネットパケット代として 13,200 円
20	リッファさん（7 歳） リッファ・フィットラフル・スチ・マダニ		ボゴール県マスラウル・アンワール宗教小学校(小学 1 年生)	授業料・制服代・靴・通学カバン・学用品の購入費として 13,200 円
21	リンガさん（11 歳） リンガ・アギル・アビナヤ		ボゴール県（公立）第 1 チリムカル小学校(小学 5 年生)	交通費・セラピー代・学用品・通学カバン・オムツ・ミルクの購入費、インターネットパケット代として 15,840 円
22	エカさん（14 歳） エカ・アマンダ・フェブリアン		ボゴール県マカルサリ・チビトゥン第 1 特別支援学校(中学 1 年生)	授業料・携帯電話の購入費として 22,000 円／新型コロナウイルス感染により亡くなりました
23	ラフマット（16 歳） ラフマットゥロー		ボゴール市イスラム寄宿学校(高校 1 年生)	2020 年度は寄宿生活の問題により通学を継続することができなかったため、奨学金の支援は中止し、次年度の再就学を支援予定。
24	アズカ君（8 歳） アズカ・アドゥフィアー		ボゴール市(公立)バトゥ・トゥリス 第 2 ボゴール小学校(小学 3 年生)	授業料・制服代・文具・靴・通学カバン・携帯電話の購入費、インターネットパケット代として 15,840 円
25	アディット君（23 歳） アディッヤ・アクマッド・プリアンディニ		ブカシ市フィリアル・ブカシ特別支援学校(高校 1 年生)	授業料・制服代として 18,480 円
26	デナ君（11 歳） デナ・ロヒャナ・チャハヤディ		ブカシ市フィリアル・ブカシ特別支援学校(高校 1 年生)	学校登録料・授業料として 18,480 円
27	マウディさん（18 歳） アマウディ・アニサ		ブカシ市フィリアル・ブカシ特別支援学校(高校 1 年生)	学校登録料・授業料として 18,480 円

28	アルファ君（10 歳） M.アルファ・リズキ		ブカシ市アシファー・イスラム小学校(公立)スパンジャン・ジャヤ第 8 小学校(小学 5 年生)	学校登録料・授業料、制服代・試験受験料・自宅の学習机、携帯電話の購入費、インターネットパケット代として 22,000 円
29	アルド君（18 歳） M.アルドウリ		ブカシ市アッタクワ・コタブカシ高等学校(高校 3 年生)	授業料・試験受験料として 22,000 円
30	ライハン君（15 歳） ライハン・エラサブトゥラ		ブカシ市（公立）コタブカシ 第 36 中学校(中学 2 年生)	制服代・文具・通学カバン・ミルクの購入費、インターネットパケット代として 15,840 円
31	アウリアさん（13 歳） アウリア・アグスティン		ブカシ市(公立)第 8 ブカシ中学校(中学 1 年生)	制服・靴・通学カバン・オムツ・ミルクの購入費、インターネットパケット代として 17,600 円
32	レナルディ君（14 歳） レナルディ・クルニアワン		ブカシ県ミスファフル・ファッラー・ブカシ中学校(中学 2 年生)	学校登録料・制服代・教科書代・試験受験料・文具・靴・通学カバン・オムツ・ミルクの購入費として 22,000 円
33	イッザ君（12 歳） イッザ・アルファンディ		ブカシ県タルビヤー・ABK・サキナー特別支援学校(小学 2 年生)	授業料・制服・靴の購入費として 19,360 円
34	アデリアさん（16 歳） アデリア		ブカシ市アル・フダ・ブカシ宗教中学校(中学 1 年生)	学校登録料・授業料・教科書・制服代・文具・ミルクの購入費、インターネットパケット代として 22,000 円
35	チュットさん（15 歳） チュット・レニルダ		ブカシ市ヤマッド中学校(中学 3 年生)	学校登録料・授業料・教科書・制服代・試験受験料・交通費・セラピー代・文具・靴・通学カバン・ミルクの購入費、インターネットパケット代として 22,000 円
36	フィアン君（15 歳） アルフィン・トリ・ウィドド		ブカシ市ヤマッド中学校(中学 3 年生)	学校登録料・授業料・制服代・試験受験料・文具・通学カバンの購入費として 22,000 円
37	アウレルさん（12 歳） アウレル・アジィキア・プトゥリ・ルフィヤニ		ブカシ市（公立）第 3 カリバル小学校(小学 6 年生)	学校登録料・制服代・文具の購入費として 15,840 円
38	プトリさん（17 歳） ムティアラ・オクタヴィア・プトゥリ	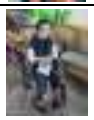	ブカシ市サガラ・ウィヤタ専門高等学校(高校 1 年生)	学校登録料・授業料・教科書・制服代・交通費・セラピー代・文具・靴・通学カバン・オムツ・ミルクの購入費、インターネットパケット代として 22,000 円
39	カリンさん（19 歳） カレニア・イクサニ・リツキ		ブカシ県公立特別支援学校(小学 6 年生)	教科書・制服代・試験受験料・交通費・自宅学習用の学用品購入費として 15,840 円
40	レフィ君（11 歳） レフィ・グスティ・マリック		ブカシ市（公立）第 3 カリバル小学校(小学 5 年生)	制服・靴・通学カバン・文具の購入費、インターネットパケット代として 15,840 円
41	エルヴィラさん（10 歳） エルビラ・プトリ・フランシスカ		ウラカ・プンチャ・レバック・バラス特別支援学校(小学 2 年生)	授業料・交通費・セラピー代・文具・おむつ・ミルクの購入費、インターネットパケット代として 17,600 円
42	ベビー君（11 歳） ベビー・ルヌサファ		障がい児発達財団(YPAC)南ジャカルタ特別支援学校(小学 3 年生)	授業料・制服代・交通費・セラピー代・おむつ・ミルクの購入費として 17,600 円

中国の奨学生一覧

	名前	専攻（学年）	性別	年齢	障がいの種類
1	李方云	アートデザイン（高専 2 年）	男	23	聴覚障害
2	何沿涛	アートデザイン（高専 2 年生）	男	23	聴覚障害
3	蒋宗蓉	アートデザイン（高専 2 年生）	女	21	言語聴覚障害
4	王　锦	アートデザイン（高専 1 年生）	男	21	聴覚発話障害
5	彭绍斌	アートデザイン（高専 1 年生）	男	20	聴覚障害
6	刘春艳	アートデザイン（高専 1 年生）	女	21	言語障害
7	王剑	会計（高専 2 年生）	女	21	肢体不自由
8	李玉花	会計（高専 2 年生）	女	22	肢体不自由
9	泰银波	家事サービス管理（高専 2 年生）	女	21	肢体不自由
10	刘玉鸾	工芸美術品デザイン（高専 1 年生）	女	21	重複障害
11	王康	工芸美術品デザイン（高専 1 年生）	男	21	言語聴覚障害
12	姚世林	工芸美術品デザイン（高専 1 年生）	男	21	重複障害
13	邱麒文	工芸美術品デザイン（2 年生）	男	18	聴覚障害
14	赏情蕊	工芸美術品デザイン（2 年生）	女	21	聴覚障害
15	岩于	工芸美術品デザイン（1 年生）	男	18	言語聴覚障害
16	李粉	工芸美術品デザイン（1 年生）	女	19	言語聴覚障害
17	谭朝仁	コンピュータアプリケーション（1 年生）	男	18	肢体不自由
18	巴星明	コンピュータアプリケーション（1 年生）	男	17	肢体不自由
19	寸鎔丹	コンピュータアプリケーション（1 年生）	女	17	肢体不自由
20	李龙英	コンピュータアプリケーション（1 年生）	女	18	肢体不自由
21	欧兴艳	コンピュータアプリケーション（2 年生）	女	20	肢体不自由
22	田晶宇	コンピュータアプリケーション（2 年生）	女	22	肢体不自由
23	杜双妃	コンピュータアプリケーション（2 年生）	女	19	肢体不自由
24	杨元绯	コンピュータアプリケーション（2 年生）	女	20	肢体不自由
25	彭文昌	コンピュータアプリケーション（2 年生）	男	21	肢体不自由
26	李心辰	西洋料理（2 年生）	男	19	知的障害
27	曹志利	西洋料理（1 年生）	女	17	知的障害
28	李镱杨	地域リハビリテーション（高専 1 年）	男	19	視覚障害
29	张庭瀚	電子商取引（高専 1 年）	女	22	肢体不自由
30	杨锐	電子商取引（高専 2 年）	男	26	肢体不自由
31	张燕	電子商取引（1 年生）	女	18	肢体不自由
32	韩俊鑫	電子商取引（1 年生）	男	17	肢体不自由
33	马思涵	電子商取引（1 年生）	男	16	肢体不自由
34	张鑫	電子商取引（2 年生）	男	23	肢体不自由
35	任安箭	電子商取引（2 年生）	男	18	肢体不自由
36	谭凤玲	電子商取引（2 年生）	女	21	肢体不自由
37	胥芯蕊	電子商取引（2 年生）	女	17	肢体不自由
38	张礼琪	電子商取引（2 年生）	男	19	肢体不自由
39	杨垚	美術デザイン制作（2 年生）	男	18	聴力障害
40	谭秀芸	美術デザイン制作（2 年生）	女	19	言語聴覚障害
41	玉叫	美術デザイン制作（2 年生）	女	21	重複障害
42	王丽香	美術デザイン制作（1 年生）	女	20	言語聴覚障害
43	田克柔	美術デザイン制作（1 年生）	女	21	言語聴覚障害
44	依金放	民族工芸（2 年生）	女	21	重複障害
45	和晓莹	民族工芸（2 年生）	女	16	聴覚障害

46	放德亮	民族工芸（2 年生）	男	16	重複障害
47	马涛	民族工芸（1 年生）	男	18	聴覚障害
48	陈文叶	民族工芸（1 年生）	女	19	聴覚障害
49	杨兴田	モバイルアプリ（高専 1 年生）	男	20	肢体不自由
50	张雄	特殊教育（高専 1 年生）	男	21	視覚障害

収支報告

1） 収入

項目	備考	金額（円）
WAFCA の収入	寄付者 48 名、1 団体	1,689,000
WAFCA タイランドの収入 （円換算*3.5）	一般寄付、チャリティー商品販売売上金 あいおいバンコク保険 PCL 寄付	502,726 500,000
WAFCA インドネシアの収入 （円換算*0.0088）	トヨタ 10 社会 寄付	396,000
2019 年度教育支援基金からの繰越金		1,623,452
	合計	4,711,178

2） 支出

項目	金額（円）
タイ支出（円換算*3.5） 奨学金 36 名・バリアフリートイレ 2 校建設費・キャンプ開催費	2,516,650
インドネシア支出（円換算*0.0088） 奨学金 40 名	712,800
中国支出（円換算*16.35） 奨学金 500 元/人×50 名	408,750
2021 年度教育支援基金への繰越金	1,072,978
合計	4,711,178

寄付者一覧

小倉　誠	岩井　綾子	松下　恭規	中出　昌宏	兵藤　修	元田　哲也	武藤　勝弘	田川　勝彦	面高　俊文	藤岡　克樹
岩原　明彦	林　高広	小林　浩樹	清水　宏昭	岡田　利春	小田　秀一	石塚　裕一	黒川　智明	新井　博文	神谷　一敏
安部　信幸	神谷　巧	坂本　京子	藤原　亮一	仙田　英一	渡辺　新八	竹島　潔	小枝　修	安藤　克之	原　一将
石丸　典夫	岩崎　正	西野　真理	加来　孝弘	長友　泰朗	近藤　敏之	桐谷　満	松田　富夫	中島　義則	野村　肇
大鋸　直人	田口　利次	菅原　直子	橋本　圭司	河村　克之	西野　昌宏				
安達　美智雄		デンソー班長会		久保田　好明					

（順不同・敬称略）

2020 年度にご支援くださった皆様、

温かいご支援ありがとうございました

発行　　認定 NPO 法人アジア車いす交流センター（WAFCA）
〒448-0834　愛知県刈谷市司町 1－2 ふれあいプラザゆうきそう内
☎0566-23-5822　✉ wafca@jp.denso.com